

Schnitt 1-1 in Achse 4-5

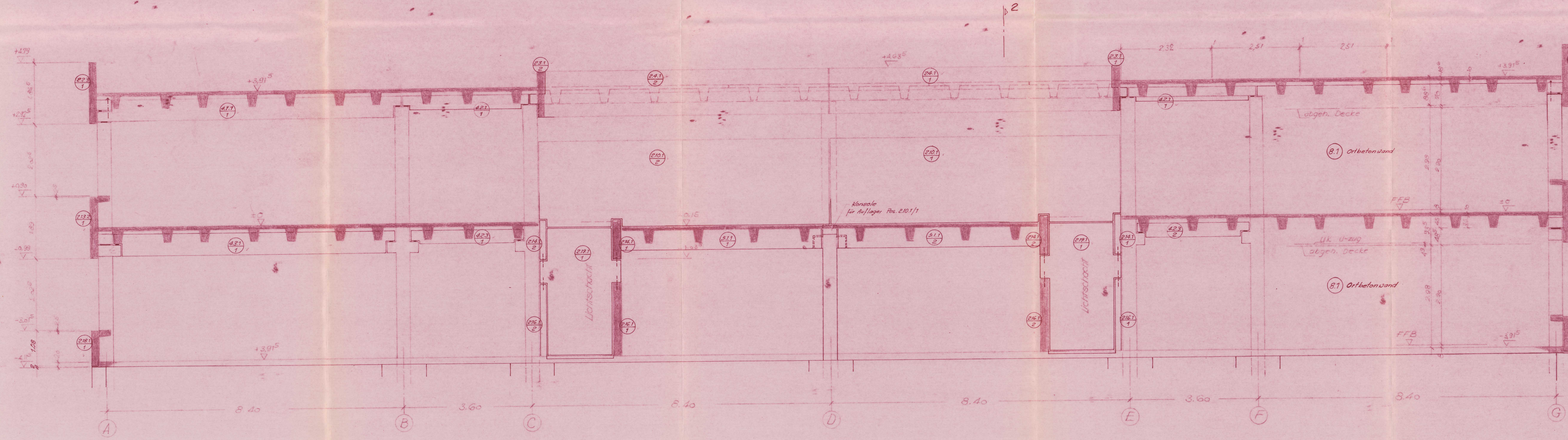

Schnitt 2, B-C, D-F

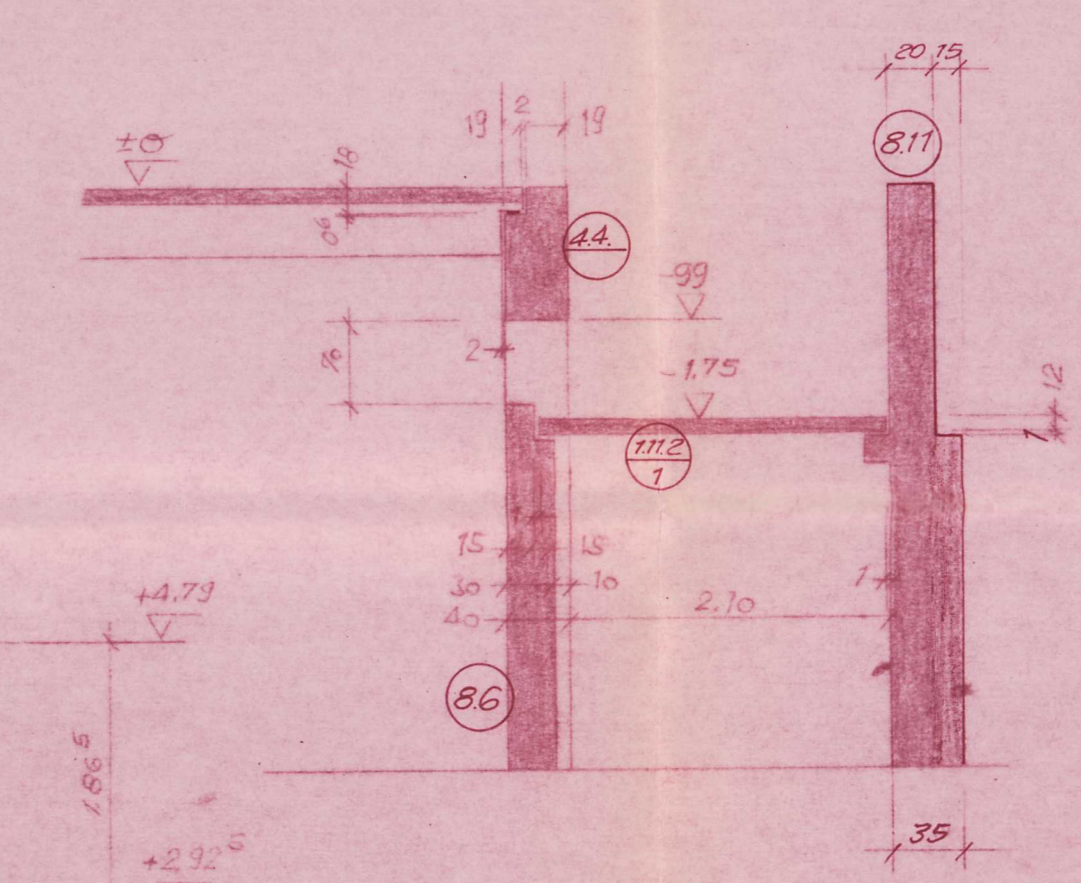

Schnitt 2/A-B, F-G

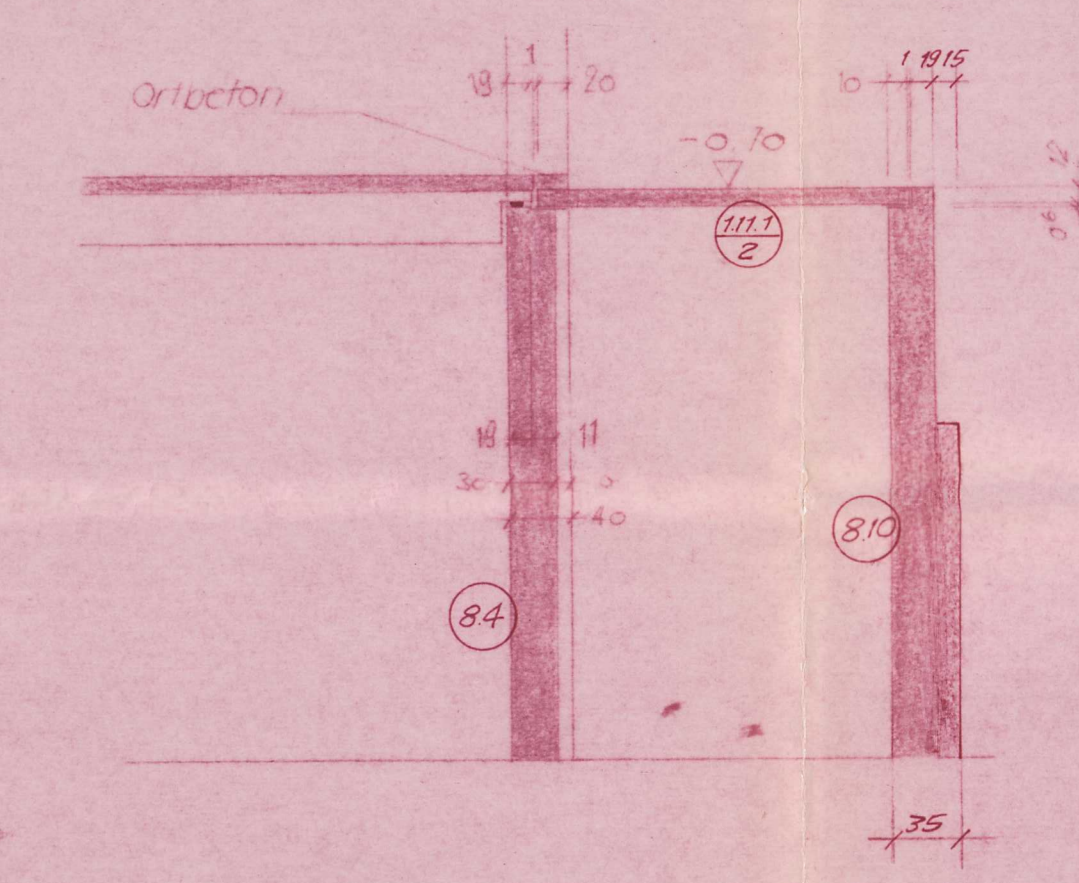

Schnitt 3/C

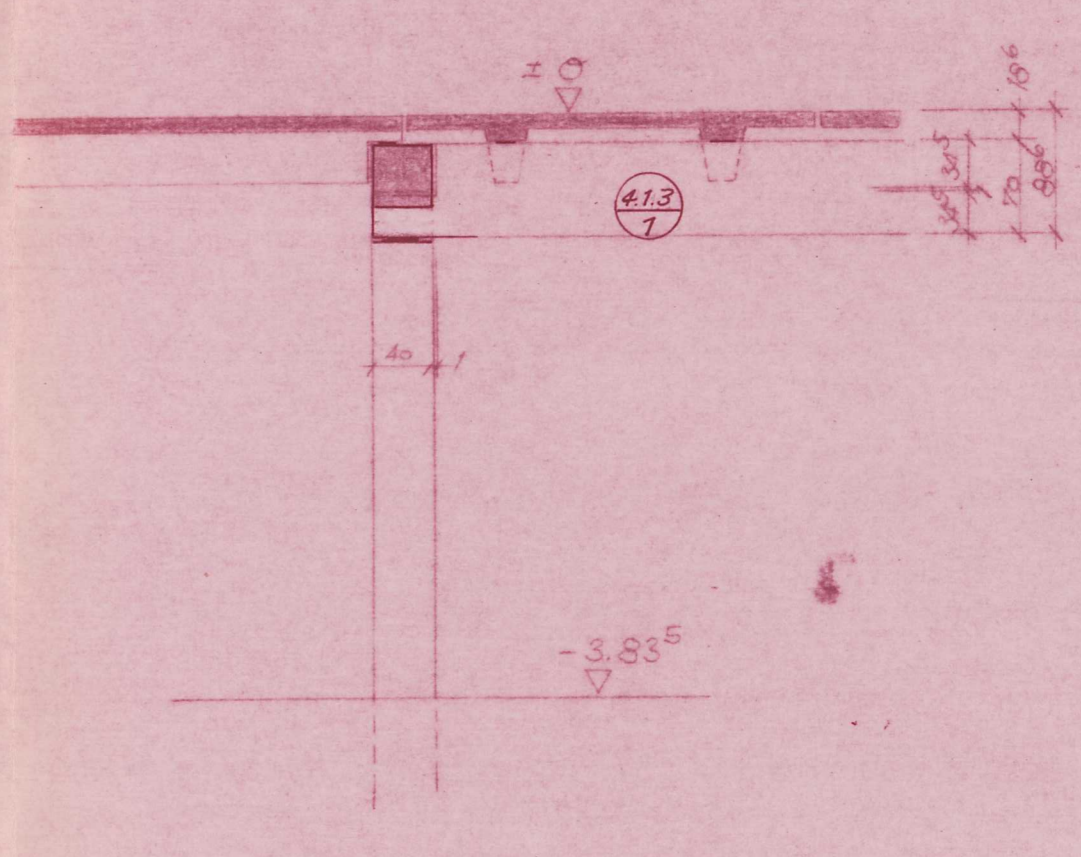

Schnitt 5/E

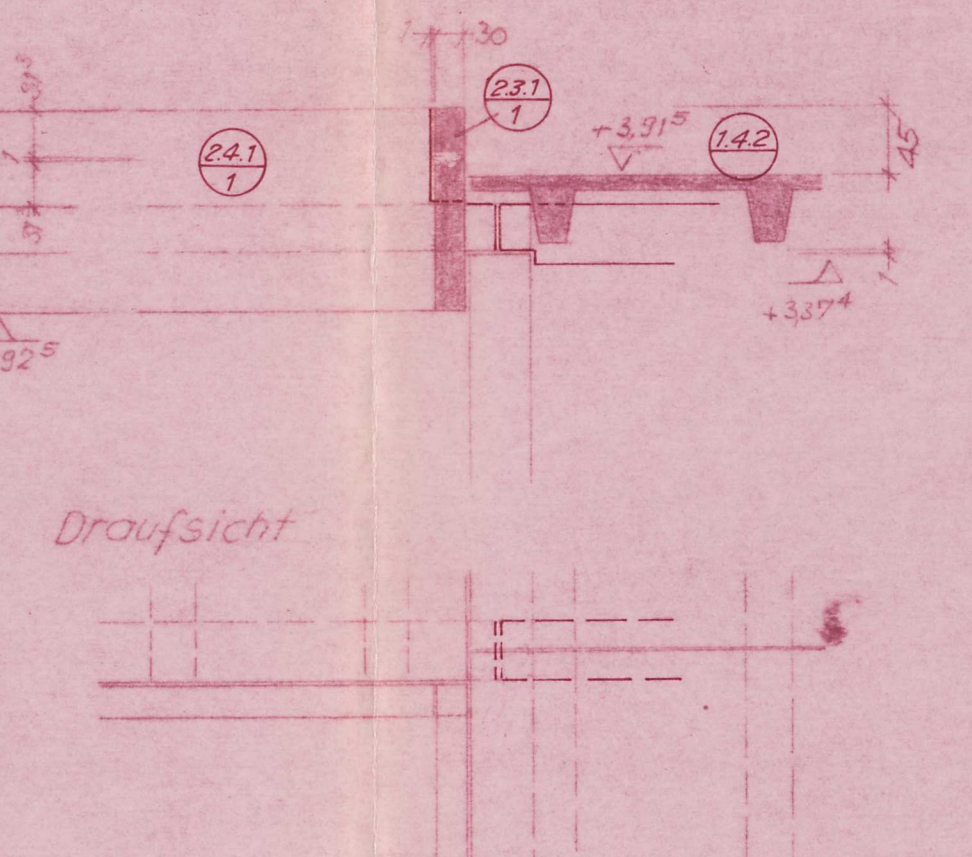

Schnitt A/2-3

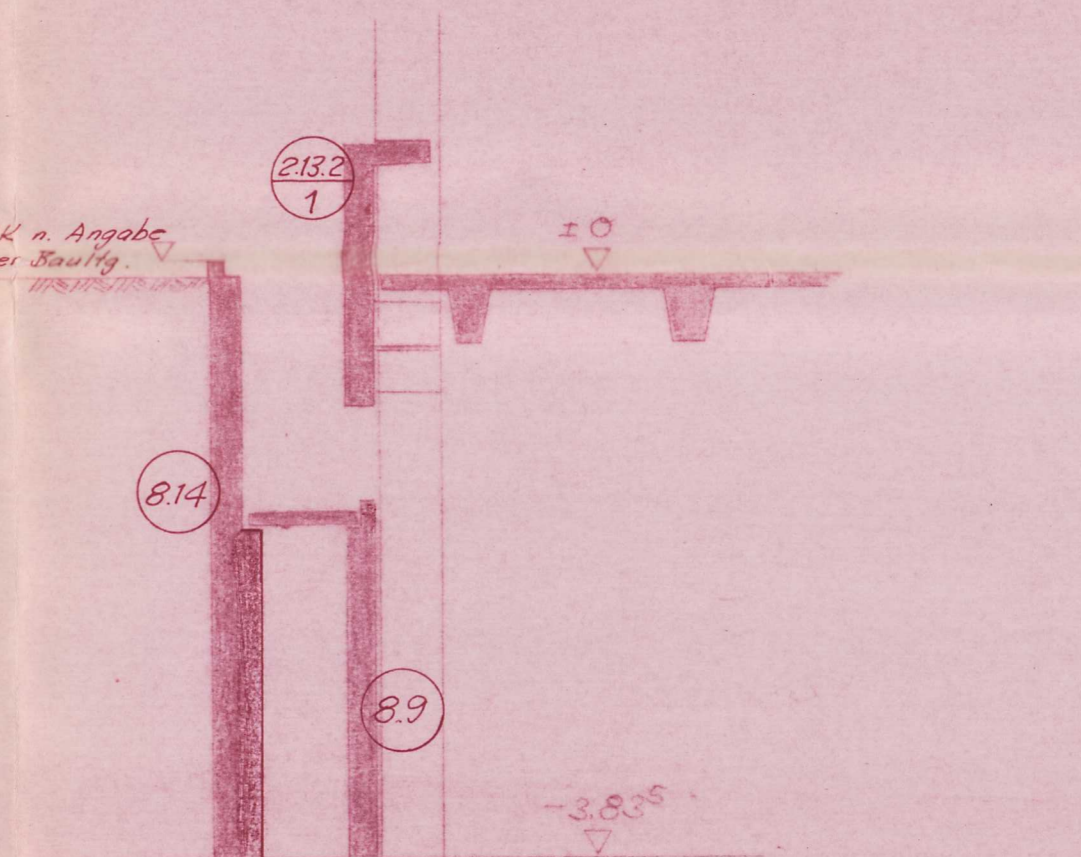

Schnitt 2-2 in Achse D-E

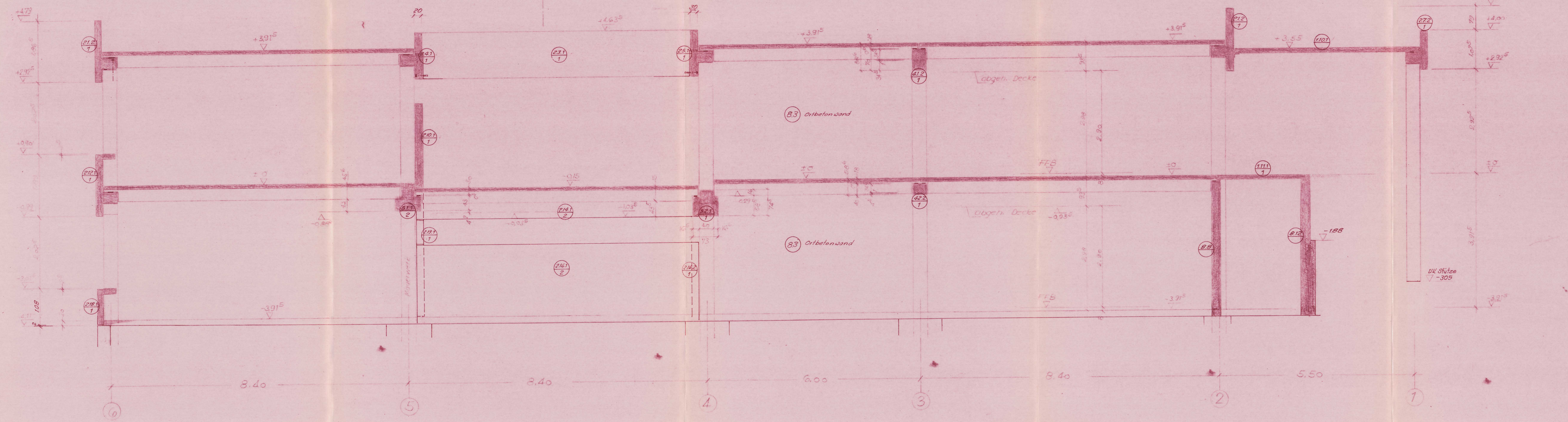

Schnitt A/6

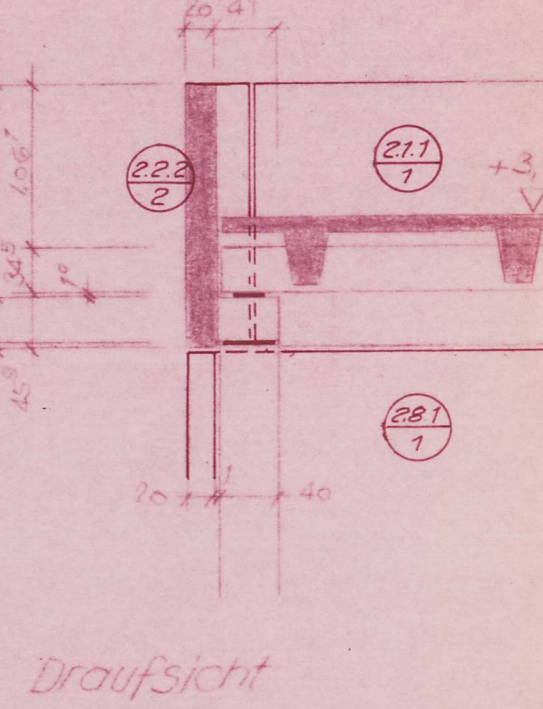

Schnitt B-F/6

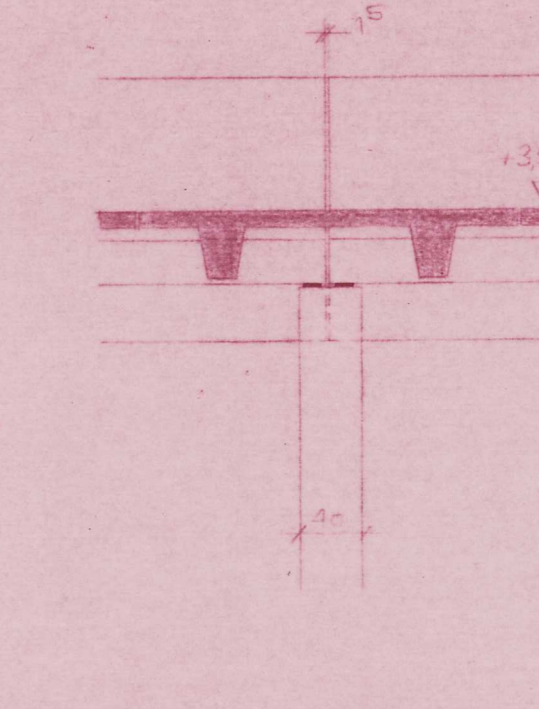

402

1822

**2. Ausfertigung**  
 Entwurf  
 In städtischer Hauptsache genehmigt  
 Protokoll Nr. 80 vom 12. Nov. 1972  
 Esingener 23.11.1972  
 K. Reimer  
 Protokoll zur für Bauwerk gemäß Anmerkungen  
 des Bauamtes vom 12.11.1972. (siehe Protokoll  
 vom 12.11.1972) (siehe Protokoll vom 12.11.1972)  
 Dipl.-Ing. W. Blank  
 73 Eslingen a. N.  
 Telefon: 35 - Tel. 356804/03

Genehmigt  
 Bau I  
 12. Dez. 1972

ANLAGE ZUR  
 stat. Berechnung

3.700

BAUINGENIEUR WALTER BANZHAF  
 BERÄTENDER INGENIEUR VBI  
 BÜRO FÜR BAUINGENIEURWESEN  
 FERNEUF 47249 - ESSLINGEN/NECKAR - GEBIRGSTRASSE 22 A  
 FERNEUF 47249 - NÜRTINGEN - GEBIRGSTRASSE 22

**ROLF STEPHAN**  
 7-4 NÜRTINGEN - POSTFACH 163 - TEL. 6536

Bauvorhaben: Schule Rossdorf  
 Betrifft: Knotenpunkte

Architekt: Straßacker + Klein, 7364 Nürtingen

Maßstab: gef.: 29.06.72 1/50  
 geb.:  
 gepr.: Sit. Nr. 72029  
 2/1